CCI PARIS ILE-DE-FRANCE INTERNATIONAL

CPCCAF

Ateliers de la Coopération Consulaire et Economique

&

Rencontres d'Affaires Francophones et Africaines

2 et 3 octobre 2024
CCI Paris Île de France,
27 avenue de Friedland
75008 Paris (France)

FESTIVAL DE LA FRANCOPHONIE
REFAIRE LE MONDE

2 et 3 octobre 2024
CCI Paris Île de France,
27 avenue de Friedland
75008 Paris (France)

Bienvenue !

aux Ateliers de la Coopération Economique et Consulaire (ACCE)
&
aux Rencontres d'Affaires Francophones et Africaines (RAFA)

ACCE et RAFA

2 JOURS DE DÉBATS, D'ÉCHANGES D'EXPÉRIENCES ET DE SAVOIR-FAIRE, DE DÉCOUVERTES ET DE CONTACTS D'AFFAIRES AU SERVICE DU DÉVELOPPEMENT ÉCONOMIQUE AFRICAIN ET FRANCOPHONE.

Participez à un événement exceptionnel où les réseaux consulaires, organisations intermédiaires et entreprises, acteurs du développement de l'espace économique africain et francophone se rencontrent et construisent ensemble la francophonie économique : ateliers thématiques, présentation de savoir-faire et retour d'expériences, réseautage, rendez-vous d'affaires et découvertes culturelles.

En présence de personnalités et partenaires du monde économique et institutionnel International.

Pour leur seizième édition les **Ateliers de la Coopération Consulaire et Economique de la CPCCAF** sont organisés avec l'appui de la **CCI Paris Ile-de-France**. Labellisés "Festival de la Francophonie", ils s'ancrent dans la dynamique des thèmes du **Sommet de la francophonie** des 4 et 5 octobre à Paris, **« créer, innover et entreprendre en français »**, en explorant ces différents champs sous l'angle de la coopération entre pairs, l'appui aux entreprises, aux futurs entrepreneurs et à l'entreprenariat féminin.

Les **Rencontres d'Affaires Francophones et Africaines (RAFA)** le 3 octobre permettront à toutes les entreprises qui s'intéressent aux marchés francophones d'initier des premiers contacts d'affaires et une ouverture à de nouveaux partenariats équitables et pérennes.

Des temps forts : séance d'ouverture, présentation du baromètre des PME d'Afrique francophone sur l'environnement des affaires, rencontre avec le Réseau femmes entrepreneures CPCCAF, soirée de gala, organisée en partenariat avec **La Maison de l'Afrique**, …

+ 400 participants attendus de plus de 20 pays africains et francophones tels que Bénin, Burkina Faso, Côte d'Ivoire, Guinée, Mali, Niger, Sénégal, Togo, Cameroun, Centrafrique, Congo, Gabon, RD Congo, Tchad, Comores, Djibouti, Madagascar, Maroc, Mauritanie, Tunisie, Belgique, France, Haïti, Canada (Québec), Suisse…

Les Ateliers de la Coopération Consulaire et Economique

PRÉSENTATION

Sans conteste la plus ancienne et la plus importante des organisations euro-africaines œuvrant en faveur du développement du secteur privé africain, la CPCCAF est un solide relais opérationnel des politiques nationales et internationales en matière d'appui et de renforcement des capacités des entreprises et des organismes intermédiaires qui les accompagnent en Afrique francophone.

Lancés en 2007, les **Ateliers de la Coopération Consulaire et Economique (ACCE)** réunissent chaque année les organisations d'appui au secteur privé qu'elles soient chambres consulaires, organisations intermédiaires, bailleurs et institutions publics ou privés pour :

- Echanger avec sincérité sur les enjeux et défis à relever,
- Partager des savoir-faire, bonnes pratiques et expériences qui sont adaptables aux différentes réalités locales,
- Dégager des axes de travail et de coopération efficaces, des partenariats constructifs et mutuellement profitables.
- Vivre des moments conviviaux, fédérateurs et garants de la qualité des relations qui lient les participants, grâce aux séquences de réseautage et la soirée de gala.

OBJECTIFS

Les ACCE constituent un point d'ancrage dans les échanges entre les membres de la CPCCAF, leurs partenaires et les acteurs qui se mobilisent au quotidien pour agir concrètement et en proximité sur le renforcement de la dynamique économique au sein de cet "espace" francophone.

Lors des différentes séquences proposées aux participants, de nombreuses informations sont partagées ; des projets achevés, pilotes ou à venir sont présentés pour faire bénéficier à tous des innovations et initiatives entreprises, mais aussi récolter des avis, conseils, identifier des compagnons pour faire grandir ces projets.

Les participants repartent des ACCE nourris de ces échanges et nouvelles idées, mais aussi avec des contenus et des partenariats initiés.

Des partenariats qui s'appuient sur trois piliers : Equité, Responsabilité et Développement durable.

Les Rencontres d'Affaires Francophones et Africaines

3 OCTOBRE 2024

CCI PARIS ILE-DE-FRANCE - 27, AVENUE DE FRIEDLAND - 75008 PARIS

OBJECTIFS

Par les événements économiques qu'ils organisent, la CPCCAF, ses membres des réseaux consulaires et ses partenaires tels que les groupements professionnels, créent des occasions nouvelles et originales pour encourager les partenariats et relations d'affaires entre les entreprises qui sont facilités par la pratique d'une langue commune, le français.

Désormais indissociables des ACCE, les Rencontres d'Affaires Francophones et Africaines permettent à des entrepreneurs d'une vingtaine de pays francophones et africains de se rencontrer et d'initier des contacts d'affaires et des partenariats. La CPCCAF s'appuie sur son partenaire AFRICAWI pour faciliter la venue des entreprises africaines pour lesquelles un programme complet est proposé et les aspects logistiques pris en charge.

- Des rencontres ouvertes à tous les profils d'entreprises de tous secteurs (dont BTP, agro-alimentaire, services aux entreprises, industrie, artisanat, nouvelles technologies, santé…),
- Une plateforme dédiée en ligne pour découvrir les participants aux RAFA 2024 et programmer sa journée de rendez-vous individuels en toute tranquillité,
- Un atelier d'information « Marchés francophones : Réussir ses partenariats commerciaux » pour en savoir plus sur les marchés francophones et les secteurs porteurs et comment s'y développer.
- Du réseautage pendant le cocktail déjeunatoire,
- Une participation à la séance de restitution des Ateliers de la Coopération Consulaire et Economique et de la présentation du concours Franco-Fil.
- La possibilité de s'inscrire à la soirée de gala le 2 octobre (dans la limite des places disponibles).

Informations pratiques

2-3 OCTOBRE 2024
CCI PARIS ILE-DE-FRANCE - 27, AVENUE DE FRIEDLAND - 75008 PARIS

PUBLIC CONCERNÉ

Les ACCE et les RAFA sont ouverts à tous participants concernés par les thématiques évoquées lors de l'événement, tels que :

- Elus et permanents des Réseaux consulaires et organisations intermédiaires francophones et africaines membres de la CPCCAF
- Organisations internationales et partenaires du Réseau CPCCAF
- Bailleurs
- Institutionnels/politiques/élus
- Partenaires et acteurs de la coopération internationale pour l'Afrique francophone
- Partenaires et acteurs de l'appui à l'internationalisation des entreprises /sponsors
- Entreprises françaises et étrangères de tous pays qui souhaitent faire des affaires en français et dans les pays francophones.

LIEU DE L'ÉVÉNEMENT

Chaque année, une chambre consulaire membre de la CPCCAF, accueille les ACCE et les RAFA. Pour cette seizième édition, la CCI de région Paris Ile-de-France ouvre les portes de son siège, l'Hôtel Potocki.

Ce lieu unique, Maison des entreprises franciliennes par excellence, est propice aux rencontres et partages qui contribuent au rayonnement économique de la Région-Capitale. Représentant plus de 900 000 entreprises, la CCI de région Paris Ile-de-France est activement engagée aux côtés des acteurs qui font l'économie régionale, qu'ils soient chefs d'entreprise, décideurs publics, apprentis, étudiants ou encore salariés en formation continue. Elle est ainsi un acteur majeur de l'économie régionale, au service des entreprises, des jeunes et des territoires pour favoriser le développement de la croissance et de l'emploi.

Programme*
ACCE & RAFA

2 jours de débats, d'échanges d'expériences et de savoir-faire, de découvertes et de contacts d'affaires au service du développement économique africain et francophone.

** Prévisionnel soumis à modification*

Mardi 1er octobre 2024

8h30 - 9h00 Accueil des participants des Chambres consulaires et organisations intermédiaires membres de la CPCCAF: compris dans leur adhésion, sur inscription aux séminaires.

9h00-12h00 Séminaires des Elus et SG-DG (salle des séances)

- mission
- gestion du risque
- gouvernance
- organisation
- leadership
- méthodologie

14h00-16h00 Visites (en parallèle) (participants des Chambres consulaires et organisations intermédiaires membres de la CPCCAF, sur inscription

Coding Factory par ESIEE-IT - Paris

3 Rue Armand Moisant
75015 Paris

La Coding Factory by ESIEE-IT est ouverte à tous les talents (bacheliers, étudiants, salariés en reconversion) souhaitant s'investir dans une formation en développement informatique.

Futur site de la CCI Paris Île-de-France (Jouhaux-Toudic)

Rues Léon Jouhaux et Yves Toudic
75010 PARIS

Le projet Jouhaux-Toudic est la restauration d'un ensemble immobilier propriété de la CCI Paris Ile-de-France en vue d'y installer ses collaborateurs.

Ce bâtiment construit par la CCI était initialement un entrepôt industriel de stockage sous douane de biens d'import-export.

Le projet se développe sur environ 17 500m² avec notamment un espace de restauration, une salle dédiée aux activités des collaborateurs et une terrasse plantée en rooftop.

Mercredi 2 octobre 2024 (1/2)

8h30-9h00 Accueil des membres des comités

9h00-12h00 Comission A - "Programmes de coopération" (salle Renaissance)

Réunion et pitch de projets

13h00-14h00 Accueil café des participants et réseautage ACCE (Jardin d'hiver)

14h00-16h00 Plénière d'ouverture des Ateliers de la Coopération Consulaire et Economique (ACCE) (salle des Lustres)

14h00 - 15h30

- Dominique Restino, Président de la CCI Paris Ile-de-France
- Christophe Eken, Président de la CPCCAF
- Olivier Mousson, Président de la Société d'encouragement

- Invité Grand témoin : Nadine Bla, Vice-présidente de la CCI de Côte d'Ivoire et Directrice Générale de Capital Connect

15h30-16h00

Présentation du Baromètre 2024 des entreprises africaines

Intervenants : le CROCIS et ITC. Quelle perception les entrepreneurs des pays d'Afrique francophone ont sur l'environnement des affaires dans leur pays et sur leur développement économique ? Focus sur la compétitivité des entreprises.

16h00-16h30 Pause réseautage (Jardin d'hiver)

16h30-17h30 Ateliers (en parallèle)

Atelier 1 (Salle des séances)

Développer les partenariats et renforcer la francophonie économique : missions, salons, Rencontres d'affaires, clubs d'entreprises.

Atelier 2 (Audi Haussman)

Innover dans l'accompagnement des entreprises: les guichets propriété intellectuelle et parcours ateliers-mentorats de préparation

Restitution des projets pilote mis en place avec l'OMPI.

Atelier 3 (Salle Renaissance)

Les réseaux consulaires, acteurs de la promotion et de l'accompagnement de l'Economie sociale et solidaire.

14h00 - 17h30 Expo / stands sponsors et partenaires / participants

Mercredi 2 octobre 2024 (2/2)

17h30-18h30 — Ateliers (en parallèle)

Atelier 4 (Salle des Séances)	Atelier 5 (Salle Renaissance)	Atelier 6 (Salle Haussman)
Innover dans l'accompagnement des entreprises : nouveaux outils et programmes pour accompagner les dynamiques d'exportation.	Innover dans l'accompagnement des entreprises : comment prendre en compte et accompagner sur les sujets RSE.	Se former et sensibiliser aux enjeux de la cybersécurité.

17h30 - 18h30 Expo / stands

Fin de la Première journée des ACCE

19h30-20h00 — Accueil des participants au diner de gala et réseautage (inscription confirmée obligatoire, places limitées). (Salon d'Honneur)

20h00-22h00 — Dîner de gala, organisé en partenariat avec La Maison de l'Afrique (Salle des Cuivres)

FESTIVAL DE LA FRANCOPHONIE REFAIRE LE MONDE

Jeudi 3 octobre 2024 (1/2)

ATELIERS DE LA COOPÉRATION CONSULAIRE ET ECONOMIQUE (ACCE)

8h30-9h00 Accueil des participants (Salle des Cuivres)

8h30-10h00 Réunion du bureau CPCCAF *(réservé aux membres du Bureau)* (Salle Renaissance)

9h00-10h00 Ateliers (en parallèle)

Atelier 7 (Salle Balzac)

Innover dans l'accompagnement des entreprises : entreprendre grâce à la reprise (repreunariat). Quel accompagnement proposé ?

Atelier 8 (Audi Haussman)

Contribuer à l'amélioration de la qualité des produits en Afrique francophone : normes, standardisation, label. Quel rôle pour les chambres consulaires et organisations intermédiaires ?

10h00-11h00 Ateliers (en parallèle)

Atelier 9 (Salle Balzac)

L'engagement des entreprises dans la formation professionnelle en alternance. organisé par le programme ARCHIPELAGO Bridge et la Facilité du Europe-Africa Business Forum

Atelier 10 (Audi Haussman)

la stratégie de marque

11h00-11h30 Pause réseautage

RENCONTRES D'AFFAIRES FRANCOPHONES ET AFRICAINES (RAFA)

8h30 -9h00 Accueil des participants (Salle des Cuivres)

9h00-10h30 Atelier (Salle des Séances)

« Marchés francophones : Réussir ses partenariats commerciaux » (ouvert à toutes entreprises inscrites aux RAFA et participants des ACCE).

10h30-12h30 Rencontres d'affaires (Salle des Lustres) (rendez-vous individuels)

11h00-11h30 Pause réseautage

Jeudi 3 octobre 2024 (2/2)

ATELIERS DE LA COOPÉRATION CONSULAIRE ET ECONOMIQUE (ACCE)

RENCONTRES D'AFFAIRES FRANCOPHONES ET AFRICAINES (RAFA)

11h30-12h30 Ateliers (en parallèle)

Atelier 11 (Audi Haussman)	Atelier 12 (Salle des Séances)
Mettre en place un centre de médiation et d'arbitrage	Quels dispositifs pour accompagner efficacement les femmes entrepreneures

12h30-13h00 Plénière de clôture des Ateliers de la Coopération Consulaire et Economique (ACCE) (Salle des séances)

Restitution des Ateliers.

13h00-14h30 Déjeuner réseautage (Salle des Cuivres)

14h30-17h30 Rencontres d'affaires (rendez-vous individuels) (Salle des Lustres)

FESTIVAL DE LA FRANCOPHONIE REFAIRE LE MONDE

10h00 - 17h00 Expo / stands

Partenaires

LES ATELIERS DE LA COOPÉRATION CONSULAIRE ET ECONOMIQUE ET LES RENCONTRES D'AFFAIRES FRANCOPHONES ET AFRICAINES SONT DES ÉVÉNEMENTS ORGANISÉS PAR :

CCI PARIS ILE-DE-FRANCE INTERNATIONAL

CPCAF

EN COLLABORATION AVEC :

AFRICAWI

la MAISON de l'AFRIQUE since 1974

NOS PARTENAIRES MÉDIAS :

jeuneafrique

Tama Media

NOS PARTENAIRES :

CROCIS 30 ANS

sequa

Société d'Encouragement pour l'industrie nationale

ORGANISATION INTERNATIONALE DE la francophonie

EXPERTISE FRANCE GROUPE AFD

Centre du Commerce International

WIPO WORLD INTELLECTUAL PROPERTY ORGANIZATION

ICC

Alliance des Patronats Francophones Prospérer ensemble

QUÉBEC INTERNATIONAL Développement économique

Comité d'échanges Afrique-France CCI PARIS ILE-DE-FRANCE · INTERNATIONAL

AFRICAlink

Université de Montréal

CDEFQ

QUI SOMMES-NOUS ?

Créée en 1973 à Dakar, la Conférence Permanente des Chambres Consulaires et organisations intermédiaires Africaines et Francophones (CPCCAF) est une association reconnue d'utilité publique, avec le statut d'OING accréditée par l'OIF.

Elle rassemble 82 membres de 24 pays francophones, dont 20 pays africains : Bénin, Burkina Faso, Côte d'Ivoire, Guinée, Mali, Niger, Sénégal, Togo, Cameroun, Centrafrique, Congo, Gabon, Rep. Démocratique du Congo, Tchad, Comores, Djibouti, Madagascar, Maroc, Mauritanie, Tunisie, France, Haïti, Canada (Québec), Suisse.

Son Président actuel, M. Christophe Eken, est président de la CCIMA du Cameroun.

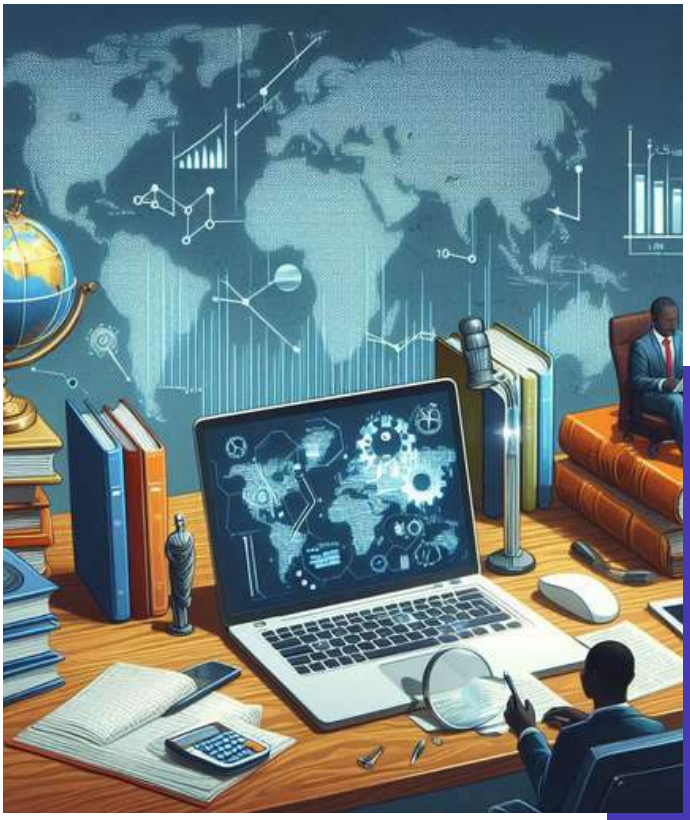

Les programmes de coopération économique de la CPCCAF sont soutenus par des bailleurs et organisations internationales (AFD, Commission européenne, MEAE, OIF, OMPI, ITC...).

La CPCCAF travaille en lien avec de nombreux partenaires.

Elle a pour objet de favoriser la coopération institutionnelle et le développement économique par la mise en œuvre d'actions visant, d'une part, à renforcer les organismes de représentation et d'appui des entreprises africaines et francophones et, d'autre part, à mener des projets et programmes pour appuyer la croissance du secteur privé africain et francophone, ainsi que le développement des relations économiques entre les entreprises de ces pays.

Dans cet objectif, la Cpccaf s'emploie à susciter des partenariats entre les institutions consulaires et les organisations intermédiaires qui accompagnent les entreprises des pays de l'espace francophone, moyennant une coopération bilatérale et/ou multilatérale dans différents domaines institutionnels et économiques, dont plus particulièrement :

- L'information économique, technique et juridique ;
- La formation professionnelle, technique et entrepreneuriale ;
- Le développement économique, par le renforcement de l'offre de services d'appui aux entreprises, comprenant aussi la responsabilité sociétale des entreprises et les entreprises sociales et solidaires ;
- La promotion des échanges institutionnels et commerciaux et la conclusion de partenariats entre chambres consulaires et/ou organisations intermédiaires d'accompagnement des entreprises, en vue de faciliter la transmission de savoir-faire et d'expertises, l'organisation de rencontres d'affaires, de formations ou d'ateliers de renforcement de capacités des acteurs ;
- La représentation vis-à-vis des instances politiques et économiques, ainsi que des partenaires et des bailleurs de fonds, locaux, nationaux et internationaux, pour pouvoir plus particulièrement assurer la pérennité des actions menées en direction des entreprises et des structures consulaires et organisations intermédiaires qui les mettent en œuvre ;
- La mise en œuvre d'actions de création et de gestion d'équipements infrastructurels et le développement d'outils de management dédiés.

Nous suivre !

www.cpccaf.org

CONTACT I

+33(0)1 55 65 35 27

cpccaf@cci-paris-idf.fr